PRIMERA SESIÓN EXTRAORDINARIA DEL H. CONSEJO DIRECTIVO DE LA UNIVERSIDAD TECNOLÓGICA DE BAHÍA DE BANDERAS CELEBRADA EL VIERNES 09 DE ENERO DE 2026.

1. BIENVENIDA Y APERTURA

Siendo las doce horas (12:00) del viernes nueve de enero de dos mil veintiséis, en las instalaciones de la Universidad Tecnológica de Bahía de Banderas, ubicadas en Boulevard Nuevo Vallarta número 65, Nuevo Nayarit, Bahía de Banderas, Nayarit, y con fundamento en lo previsto en la Constitución Política de los Estados Unidos Mexicanos, la Ley General de Educación Superior y los artículos 6, fracción I; 7; 8 y 12 del Decreto 8584 que crea el Organismo Público Descentralizado denominado Universidad Tecnológica de Bahía de Banderas, se declara abierta la **Primera Sesión Extraordinaria del H. Consejo Directivo de la Universidad Tecnológica de Bahía de Banderas,** celebrada de manera híbrida: presencial en las instalaciones de la Universidad y virtual mediante la plataforma de videoconferencia Meet.

2. LISTA DE ASISTENCIA Y DECLARACIÓN DE QUÓRUM.

- **Presidencia:** Lic. Bernardo Palomares Estrada, en representación de la Mtra. Myrna Aracely Manjarrez Valle, Secretaria de Educación del Estado de Nayarit y presidenta del H. Consejo Directivo.
- **Secretaría Técnica:** Mtro. Juan Ricardo Hopkins González.
- **Comisario**: Ing. José Isaías Salas Ramírez, Comisario Público de la Secretaría de la Honestidad y Buena Gobernanza.

MIEMBROS PRESENTES

- Lic. Alba Jazmín Herrera Bayardo, en representación del Lic. Juan Enrique Suárez del Real Tostado, Secretario de Turismo del Estado de Nayarit y Consejero Propietario.
- Ing. Karen Janeth Gutiérrez García, en representación del Mtro. en Fiscal Julio César López Ruelas, Secretario de Administración y Finanzas del Estado de Nayarit y Consejero Propietario.
- Mtro. Tonatiuh Heriberto Andrade Rivera, Titular de la Oficina de Enlace Federal de la Secretaría de Educación Pública en el Estado de Nayarit y Consejero Propietario.
- Guillermina Martínez Margarito, Jefa de Departamento de Control Financiero (DGUTYP)
- Fabiola Escobar Benítez, Jefa del Departamento de Gestión Académica (DGUTYP)
- Luz Hernández Martínez en Representación de Marival Group del Sector Productivo
- Ing. Luis Octavio Gallardo Arcega, Director de Planeación de la Universidad Tecnológica de Bahía de Banderas.
- Dr. Isaak Rivera Delgadillo, Rector de la Universidad Tecnológica de Bahía de Banderas.

El Lic. Bernardo Palomares Estrada, presidente del H. Consejo Directivo, en virtud de contarse con la asistencia de seis (6) miembros del H. Consejo Directivo, de un total de diez (10), conforme a la normativa aplicable **se declara la existencia de quórum legal** para celebrar esta sesión extraordinaria, dejando establecido que todos los acuerdos que se adopten serán plenamente válidos, de conformidad con el Decreto 8584 que crea la Universidad Tecnológica de Bahía de Banderas, así como con el Reglamento Interior de la Institución.

3. – LECTURA DEL ORDEN DEL DÍA DE LA PRIMERA SESIÓN EXTRAORDINARIA DEL H. CONSEJO DIRECTIVO 2025.

El Lic. Bernardo Palomares Estrada, presidente del Honorable Consejo Directivo, solicita al Secretario Técnico su apoyo para dar lectura al orden del día, por lo que el Lic. Juan Ricardo Hopkins González, Secretario Técnico, procede a dar lectura de su contenido.

ORDEN DEL DÍA
PRIMERA SESIÓN EXTRAORDINARIA DEL
H. CONSEJO DIRECTIVO

1. Bienvenida por parte de la Presidencia del Honorable Consejo Directivo de la Universidad Tecnológica de Bahía de Banderas.
2. Lista de asistencia y declaración de quórum legal.
3. Lectura del orden del día de la Primera Sesión Extraordinaria del H. Consejo Directivo 2025.
4. **Autorización de la aplicación del gasto del Presupuesto de Egresos autorizado 2026.**

A) Presupuesto de Subsidio Estatal.
B) Presupuesto de Subsidio Federal.
C) Presupuesto de Ingresos Propios.

5. **Autorización de Organigrama, Plantilla de Personal y tabulador 2026.**
6. Clausura de la Primera Sesión Extraordinaria del 2026 del H. Consejo Directivo de la Universidad Tecnológica de Bahía de Banderas.

Una vez desahogado el punto número tres (3), el presidente del H. Consejo Directivo de la Universidad Tecnológica de Bahía de Banderas, Lic. Bernardo Palomares Estrada, mismo que hace del conocimiento a los integrantes del H. Consejo Directivo que por tratarse una sesión extraordinaria no es necesario la aprobación del Orden del Día.

Derivado de lo anterior, se procede a dar continuidad al desarrollo de la sesión, pasando al punto número cuatro

4. Autorización de la aplicación del gasto del Presupuesto de Egresos autorizado 2026.

A) Presupuesto de Subsidio Estatal.
B) Presupuesto de Subsidio Federal.
C) Presupuesto de Ingresos Propios.

En desahogo del punto 4 del orden del día, relativo a la Autorización de la aplicación del gasto del Presupuesto de Egresos autorizado para el ejercicio fiscal 2026, en lo correspondiente al Presupuesto de Subsidio Estatal, Presupuesto de Subsidio Federal y Presupuesto de Ingresos Propios, el presidente del Honorable Consejo Directivo concede el uso de la voz al Ing. Luis Octavio Gallardo Arcega, quien comparece ante los integrantes del Consejo Directivo, y procede a designar al Mtro. Juan Ricardo Hopkins González, Director de Administración y Finanzas y Secretario Técnico del Honorable Consejo Directivo, para que exponga de manera detallada la integración, distribución y criterios de aplicación del Presupuesto de Egresos autorizado para el ejercicio fiscal 2026, conforme a los montos aprobados en el Presupuesto Estatal y Federal, así como a los ingresos propios de la Universidad.

En uso de la voz, el Mtro. Juan Ricardo Hopkins González, Director de Administración y Finanzas y Secretario Técnico del Honorable Consejo Directivo de la Universidad Tecnológica de Bahía de Banderas, expone a las y los integrantes de este órgano colegiado que el Presupuesto de Egresos autorizado para el ejercicio fiscal 2026 se encuentra debidamente alineado con los montos aprobados en el Presupuesto de Egresos del Estado de Nayarit, así como con las asignaciones federales correspondientes y la proyección de Ingresos Propios de la Universidad.

Señala que, en lo relativo al Presupuesto de Subsidio Estatal, este se destinará prioritariamente al cumplimiento de obligaciones laborales, operación institucional básica, mantenimiento de infraestructura, servicios generales y fortalecimiento administrativo, garantizando en todo momento el uso eficiente, racional y transparente de los recursos públicos.

Respecto al Presupuesto de Subsidio Federal, informa que su aplicación se orientará al sostenimiento de la operación académica, fortalecimiento de los programas educativos, atención a la matrícula estudiantil, mejora de la calidad educativa y cumplimiento de los lineamientos establecidos por las instancias federales competentes, observando estrictamente las disposiciones normativas en materia de ejercicio del gasto.

En cuanto al Presupuesto de Ingresos Propios, precisa que estos recursos provienen principalmente del cobro de cuotas y servicios autorizados, y serán aplicados al fortalecimiento institucional.

La mejora de infraestructura académica y administrativa, adquisición de equipamiento, apoyo a proyectos estratégicos, así como a acciones que contribuyan a la sostenibilidad financiera de la Universidad, sin afectar en ningún caso el acceso ni la permanencia del estudiantado.

Finalmente, manifiesta que la aplicación del gasto para el ejercicio fiscal 2026 se realizará bajo los principios de legalidad, eficiencia, eficacia, economía, transparencia y rendición de cuentas, quedando sujeta a los mecanismos de control, fiscalización y evaluación correspondientes, por lo que solicita respetuosamente al Honorable Consejo Directivo tenga a bien autorizar la aplicación del Presupuesto de Egresos 2026 en los términos expuestos.

UNIVERSIDAD TECNOLÓGICA DE BAHÍA DE BANDERAS
ORGANISMO PÚBLICO DESCENTRALIZADO. GOBIERNO DEL ESTADO DE NAYARIT
PROYECTO DEL PRESUPUESTO DE EGRESOS E INGRESOS 2026

CLASIFICADOR POR OBJETO DEL GASTO

CAPÍTULO	DESCRIPCIÓN	MONTO ANUAL
1000	SERVICIOS PERSONALES	$ 82,408,407.36
2000	MATERIALES Y SUMINISTROS	$ 7,966,825.28
3000	SERVICIOS GE-NERALES	$ 23,295,926.09
5000	BIENES MUEBLES E INMUEBLES	$ 4,058,498.73
		117,729,657.46

CLASIFICACIÓN POR TIPO DE GASTO

TIPO DE GASTO	DESCRIPCIÓN	MONTO ANUAL
1	GASTO CORRIENTE	113,671,158.73
2	GASTO DE CAPITAL	4,058,498.73
		117,729,657.46

CLASIFICACIÓN POR FUENTES DE FINANCIAMIENTO

CAPÍTULO	CONCEPTO	FEDERAL ESTIMADO	ESTATAL	RECURSOS PROPIOS	TOTAL
1000	SERVICIOS PERSONALES	40,396,297.00	41,697,396.36	0.00	82,093,693.36
2000	MATERIALES Y SUMINISTROS	157,357.00	0.00	0.00	157,357.00
3000	SERVICIOS GENERALES	157,357.00	0.00	$ 40,216,955.00	157,357.00
5000	BIENES MUEBLES E INMUEBLES	0.00	0.00	0.00	0.00
		40,711,011.00	**41,697,396.36**	**40,216,955.00**	**122,625,362.36**

ESTIMADO DE CAPTACION DE RECURSO PROPIO EJERCICIO 2026	
$	40,216,955.00

MONTOS DE CAPTACION DE RECURSO PROPIO PARA LA UNIVERSIDAD TECNOLOGICA DE BAHIA DE BANDERAS
EJERCICIO 2026

CONCEPTO UNIVERSIDAD	PRECIO
MULTA LIBRO BIBLIOTECA	$40.00
CUATRI LIC GASTRO	$1,173.00
VENTA LIBROS IDIOMAS	$380.00
MENSUALIDAD CURSO ESPAÑOL	$1,700.00
EXTRAORDINARIO	$210.00
INSCRIPCION ANUAL MAESTRIA	$1,500.00
REMEDIAL	$150.00
ULTIMA ASIGNATURA	$400.00
CREDENCIAL	$105.00
DUPLICADO DE CERTIFICADO	$500.00
EXAMEN DE ADMISION	$500.00
INSCRIPCION CURSO ESPANOL	$500.00
INSCRIPCION CURSO INGLES	$500.00
INSCRIPCIPCION CUATRIMESTRE TSU	$1,985.00
INSCRIPCION 1er. CUATRIMESTRE TSU GASTRONOMIA	$2,535.00
EXAMEN COLOCACION INGLES	$250.00
MENSUALIDAD CURSO FRANCES	$1,000.00
MENSUALIDAD CURSO INGLES	$800.00
TITULO LIC/ING	$4,000.00
CURSO PROPEDEUTICO	$1,250.00
CERTIFICADO PARCIAL	$500.00
CUATRIMESTRE TSU GASTRONOMIA	$2,275.00
REINSCRIPCION	$105.00
CONSTANCIA	$60.00
CUATRIMESTRE LIC.GASTRO	$2,430.00
EXAMEN TOEFL	$1,500.00
TITULO TSU	$3,135.00
INSCRIPCION CURSO FRANCES	$500.00
RECARGO RE-INSCRIPCION	$105.00
CUATRIMESTRE MEDICINA	$3,450.00
CUATRIMESTRE MAESTRIA	$6,000.00
CUATRIMESTRE LIC ING TU	$1,880.00
PLAYERA UT	$380.00
INSCRIPCION + CUATRIMESTRE LIC GASTRONOMIA	$2,690.00
INSCRIPCION + CUATRI LIC./ING.	$2,140.00
INSCRIPCION +1er. CUATRIMESTRE MEDICINA	$3,710.00
CUATRIMESTRE LIC. TERAPIA FISICA	$1,880.00

Concepto Hotel Escuela	Monto
Habitación King Size	**$2,100.00**
Habitación con dos camas matrimoniales	**$3,400.00**
Junior Suite	**$3,780.00**
Master Suite	**$5,710.00**
Day Pass adulto con alimentos	**$359.00**
Day Pass niños (5 a 9 años)	**$159.00**
Day Pass adulto sin alimentos	**$280.00**
Day Pass niños sin alimentos (5 a 9 años)	**$190.00**
Menores de 5 años	**$0.00**
Buffet adulto	**$289.00**
Buffet niño	**$179.00**
Buffet institucional UTBB	**$242.00**
Servicios de spa (general)	**$399.00**
Masajes	**$399.00**
Tratamientos corporales	**$399.00**
Café americano	**$40.00**
Café de olla	**$45.00**
Capuchino	**$55.00**
Latte	**$55.00**
Café moka	**$60.00**
Chocolate	**$50.00**
Caramel macchiato	**$65.00**

CALENDARIO DE CAPTACION DE RECURSOS PROPIOS PARA LA UNIVERSIDAD TECNOLOGICA DE BAHIA DE BANDERAS EJERCICIO 2026

VENTAS POR SERVICIO EJERCICIO 2026: SUBDIRECCIÓN HOTEL ESCUELA

Descripción	Enero	Febrero	Marzo	Abril	Mayo	Junio	Julio	Agosto	Septiembre	Octubre	Noviembre	Diciembre	Ingreso Total
EVENTOS	$255,000.00	$268,000.00	$280,000.00	$325,000.00	$450,000.00	$302,000.00	$389,000.00	$305,000.00	$325,000.00	$387,000.00	$302,000.00	$405,000.00	$3,993,000.00
HABITACIONES	$282,000.00	$250,000.00	$295,000.00	$265,000.00	$285,000.00	$385,000.00	$274,100.00	$278,000.00	$245,600.00	$278,000.00	$285,000.00	$297,000.00	$3,419,700.00
SPA	$8,000.00	$9,000.00	$7,000.00	$12,000.00	$1,000.00	$10,000.00	$12,000.00	$12,000.00	$23,500.00	$22,850.00	$12,000.00	$8,000.00	$137,350.00
DAYPASS	$18,000.00	$25,000.00	$32,000.00	$45,000.00	$10,978.00	$55,000.00	$22,000.00	$15,000.00	$12,000.00	$11,000.00	$11,000.00	$12,000.00	$268,978.00
RESTAURANTE	$235,000.00	$200,000.00	$255,000.00	$248,000.00	$278,000.00	$241,307.60	$262,673.10	$389,000.00	$254,346.20	$278,000.00	$258,000.00	$2,716,000.00	$5,615,326.90
POOL BAR	$35,000.00	$25,000.00	$21,000.00	$25,000.00	$10,144.70	$14,586.80	$12,000.00	$12,000.00	$9,824.10	$10,144.70	$14,586.00	$23,744.80	$213,031.10
TOTAL	**$833,000.00**	**$777,000.00**	**$890,000.00**	**$920,000.00**	**$1,035,122.70**	**$1,007,894.40**	**$971,773.10**	**$1,011,000.00**	**$870,270.30**	**$986,994.70**	**$882,586.00**	**$3,461,744.80**	**$13,647,386.00**

ANUAL CONCEPTOS UNIVERSIDAD

Descripción	Ene	Feb	Mar	Abr	May	Jun	Jul	Ago	Sep	Oct	Nov	Dic	Ingreso Total
EXAMENES	105,955.00	398,650.00	164,650.00	363,320.00	142,340.00	79,820.00	100,000.00	465,000.00	22,350.00	348,895.00	230,580.00	145,590.00	2,567,150.00
COLEGIATURA	2,550,000.00	1,250,356.00	250,000.00	310,000.00	1,100,000.00	215,900.00	420,000.00	1,096,000.00	1,261,000.00	257,995.00	826,411.00	327,359.00	9,865,021.00
INSCRIPCION	1,850,000.00	250,000.00	4,200.00	9,248.00	7,000.00	5,900.00	3,380.00	7,020.00	456.00	75,880.00	28,611.00	1,500.00	2,243,195.00
REINSCRIPCIÓN	140,000.00	30,000.00	12,100.00	26,000.00	95,000.00	13,440.00	6,200.00	12,300.00	21,010.00	77,883.00	28,617.00	12,558.00	475,108.00
OTROS INGRESOS	265,890.00	25,000.00	29,946.00	88,743.00	55,305.00	58,885.00	44,918.00	301,070.00	38,989.00	9,200.00	689,555.00	3,200.00	1,610,701.00
CONSTANCIAS	25,000.00	36,000.00	12,350.00	12,987.00	10,600.00	25,000.00	25,000.00	23,055.00	15,000.00	22,580.00	13,528.00	12,875.00	233,975.00
TRAMITE DE TITU-LACION	310,000.00	300,000.00	55,000.00	7,400.00	38,900.00	229,000.00	160,000.00	48,300.00	183,310.00	744,943.00	539,235.00	339,250.00	2,955,338.00
CURSOS IMPARTI-DOS	258,000.00	266,950.00	196,330.00	318,885.00	343,740.00	205,650.00	225,540.00	458,195.00	422,980.00	354,931.00	439,185.00	450,000.00	3,940,386.00
INGRESOS VARIOS	185,000.00	195,000.00	178,000.00	125,000.00	125,000.00	178,000.00	98,000.00	354,000.00	105,900.00	182,000.00	702,795.00	250,000.00	2,678,695.00
TOTAL	$5,689,845.00	$ 2,751,956.00	$ 902,576.00	$ 1,261,583.00	$ 1,917,885.00	$ 1,011,595.00	$ 1,083,038.00	$ 2,764,940.00	$ 2,070,995.00	$ 2,074,307.00	$ 3,498,517.00	$ 1,542,332.00	$ 26,569,569.00

PRESUPUESTO AUTORIZADO EJERCICIO 2026
CAPITULO 1000 FUENTE DE FINANCIAMIENTO FEDERAL Y ESTATAL

CAP/PARTIDA	CONCEPTO	FEDERAL	GENERAL
10000	SERVICIOS PERSONALES	$ 40,711,011.00	$ 40,711,011.00
11000	REMUNERACIONES AL PERSONAL DE CARÁCTER PERMANENTE	$ 22,577,453.42	$ 22,577,453.42
12000	REMUNERACIONES AL PERSONAL DE CARÁCTER TRANSITORIO	$ 7,206,257.18	$ 7,206,257.18
13000	REMUNERACIONES ADI-CIONALES Y ESPECIALES	$ 2,461,281.70	$ 2,461,281.70
14000	SEGURIDAD SOCIAL	$ 5,816,630.00	$ 5,816,630.00
15000	OTRAS PRESTACIONES SOCIALES Y ECONÓMICAS	$ 2,649,388.70	$ 2,649,388.70
17000	PAGO DE ESTÍMULOS A SERVIDORES PÚBLICOS	$ -	$ -
3000	SERVICIOS GENERALES		

PARTIDA	CONCEPTO	RECURSO PROPIO
20000	MATERIALES Y SUMINISTROS	$7,966,825.28
21000	MATERIALES DE ADMINISTRACION, EMISION DE DOCUMENTOS Y ARTICULOS OFICIALES	$2,003,008.00
22000	ALIMENTOS Y UTENSILIOS	$2,568,780.00
23000	MATERIAS PRIMAS Y MATERIALES DE PRODUCCION Y COMERCIALIZACION	$63,029.72
24000	MATERIALES Y ARTICULOS DE CONSTRUCCION Y DE REPARACION	$895,345.00
25000	PRODUCTOS QUIMICOS, FARMACEUTICOS Y DE LABORATORIO	$248,807.50
26000	COMBUSTIBLES, LUBRICANTES Y ADITIVOS	$1,138,029.06
27000	VESTUARIO, BLANCOS, PRENDAS DE PROTECCION Y ARTICULOS DEPORTIVOS	$585,641.00
28000	MATERIALES Y SUMINISTROS PARA SEGURIDAD	$5,200.00
29000	HERRAMIENTAS, REFACCIONES Y ACCESORIOS MENORES	$458,985.00
30000	SERVICIOS GENERALES	$23,295,926.09
31000	SERVICIOS BASICOS	$7,896,458.00
32000	SERVICIOS DE ARRENDAMIENTO	$967,215.00

33000	SERVICIOS PROFESIONALES, CIENTIFICOS, TECNICOS Y OTROS SERVICIOS	$1,786,542.00
34000	SERVICIOS FINANCIEROS, BANCARIOS Y COMERCIALES	$402,951.00
35000	SERVICIOS DE INSTALACION, REPARACION, MANTENIMIENTO Y CONSERVACION	$7,225,822.24
36000	SERVICIOS DE COMUNICACION SOCIAL Y PUBLICIDAD	$141,515.06
37000	SERVICIOS DE TRASLADO Y VIATICOS	$1,528,690.62
38000	SERVICIOS OFICIALES	$2,605,029.50
39000	OTROS SERVICIOS GENERALES	$741,702.67
50000	BIENES MUEBLES, INMUEBLES E INTANGIBLES	$4,058,498.73
51000	MOBILIARIO Y EQUIPO DE ADMINISTRACION	$710,582.73
52000	MOBILIARIO Y EQUIPO EDUCACIONAL Y RECREATIVO	$518,964.00
56000	MAQUINARIA, OTROS EQUIPOS Y HERRAMIENTAS	$2,828,952.00
TOTAL		$35,321,250.10

-
- Una vez analizada y discutida la información presentada, y no habiendo comentarios adicionales por parte de las y los integrantes del Honorable Consejo Directivo, se somete a consideración el Punto Cuarto del Orden del Día, relativo a la Autorización de la aplicación del gasto del Presupuesto de Egresos autorizado para el ejercicio fiscal 2026, en sus apartados: A) Presupuesto de Subsidio Estatal, B) Presupuesto de Subsidio Federal y C) Presupuesto de Ingresos Propios, se hace constar que **se abstuvieron de emitir su voto** las siguientes personas: **Mtro. Tonatiuh Heriberto Andrade Rivera**, Titular de la Oficina de Enlace Federal de la Secretaría de Educación Pública en el Estado de Nayarit y Consejero Propietario; **Guillermina Martínez Margarito**, Jefa del Departamento de Control Financiero (DGUTYP); y **Fabiola Escobar Benítez**, Jefa del Departamento de Gestión Académica (DGUTYP) En consecuencia, dicho punto fue **aprobado por mayoría de votos** de las y los integrantes presentes del Honorable Consejo Directivo.

APROBADO por **MAYORÍA DE VOTOS** de los presentes consejeros, consistente en el: **Punto No. 4 Autorización de la aplicación del gasto del Presupuesto de Egresos autorizado 2026.**
A) Presupuesto de Subsidio Estatal.
B) Presupuesto de Subsidio Federal.
C) Presupuesto de Ingresos Propios

5. – Autorización de Organigrama, Plantilla de Personal y tabulador 2026.

En uso de la voz el **Dr. Isaak Rivera Delgadillo**, Rector de la Universidad Tecnológica de Bahía de Banderas, **designa al Mtro. Juan Ricardo Hopkins Gonzales**, Director de Administración y Finanzas y Secretario Técnico del H. Consejo Directivo de la Universidad, para que realice la exposición correspondiente. En uso de la voz, el Mtro. Juan Ricardo Hopkins Gonzales presenta ante este Honorable Consejo Directivo el Organigrama, la Plantilla de Personal y el Tabulador de Sueldos para el ejercicio fiscal 2026, señalando que dichos instrumentos se encuentran alineados a la normatividad aplicable, a la estructura orgánica autorizada y a las necesidades operativas y académicas de la Universidad. Asimismo, expone que la propuesta no implica incrementos no autorizados al capítulo de servicios personales y se apega a los techos presupuestales aprobados, garantizando el adecuado funcionamiento administrativo, académico y financiero de la institución

ORGANIGRAMA

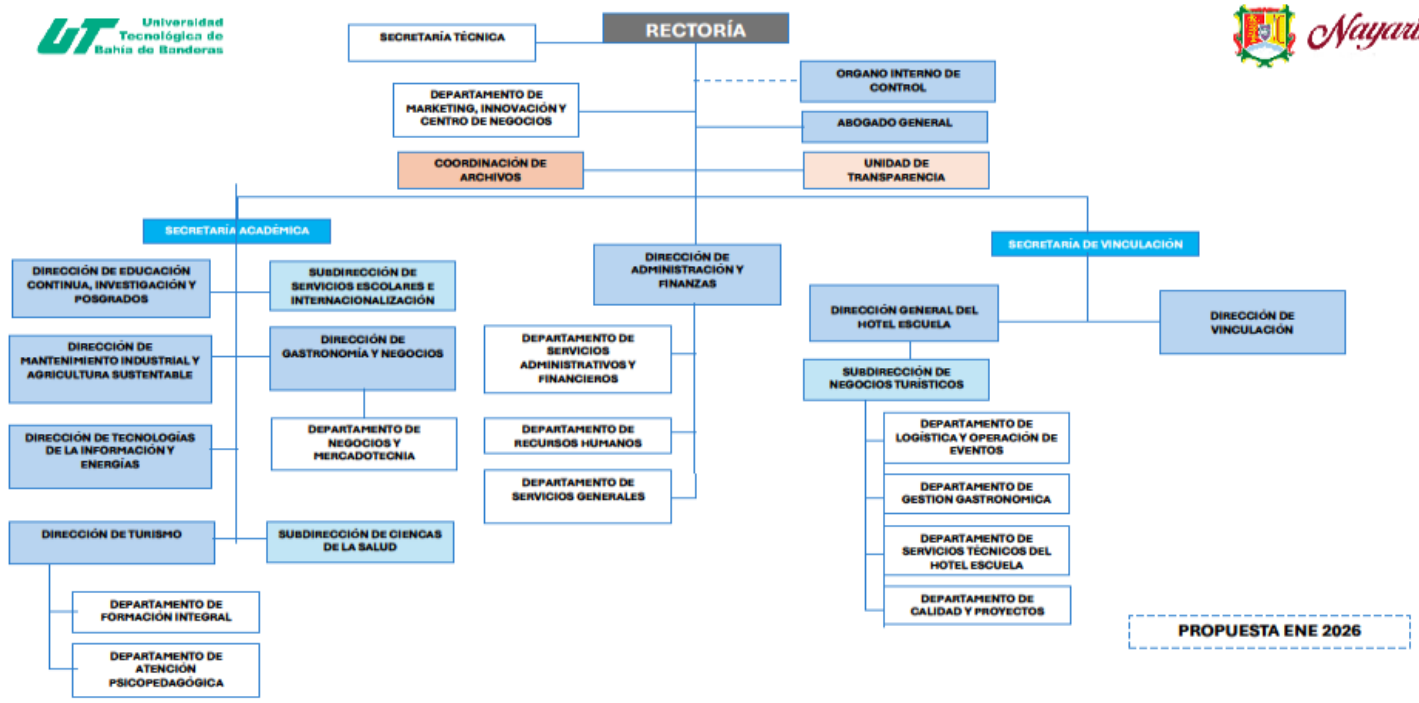

TABULADOR Y PLANTILLA LABORAL EJERCICIO 2026		
Categoría	**No. puestos**	**Sueldo mensual**
MANDOS SUPERIORES Y MEDIOS		
Rector	**1**	**$ 78,439.80**
Secretario Académico	**1**	**$ 66,679.05**
Secretario Vinculación, Admón. y Finanzas	**1**	**$ 66,679.05**
Abogado General	**1**	**$ 58,838.15**
Contralor Interno	**1**	**$ 58,838.15**
Director de Área	**8**	**$ 58,838.15**
Subdirector de Área	**3**	**$ 41,729.20**
Jefe de Departamento	**12**	**$ 30,323.60**

PERSONAL ACADEMICO			
Profesor Titular A	12	$	30,313.75
Profesor Titular B	0	$	35,882.50
Profesor Titular C	0	$	42,088.70
Profesor Asociado A	0	$	20,870.45
Profesor Asociado B	6	$	23,405.55
Profesor Asociado C	8	$	26,228.60
Técnico Académico A	0	$	17,874.60
Técnico Académico B	0	$	19,687.50
Técnico Académico C	0	$	21,630.00
Prof. Asignatura A (H/S/M)	0	$	540.90
Prof. Asignatura B (H/S/M)	2,300	$	606.65
Prof. Asignatura C (H/S/M)	0	$	679.80
PERSONAL ADMINISTRATIVO Y SECRETARIAL			
Abogado Escolar	0	$	24,677.80
Coordinador	22	$	18,595.60
Investigador Especializado	1	$	18,595.60
Ingeniero en Sistemas	11	$	14,628.80
Especialista Técnico	9	$	12,906.60
Jefe de Oficina	16	$	11,626.10
Técnico Bibliotecario	3	$	10,005.05
Técnico en Contabilidad	3	$	10,005.05
Analista Administrativo	6	$	9,734.30
Técnico Esp. Electrónica	3	$	9,734.30

Técnico Esp. Mantenimiento	**27**	**$ 9,734.30**
Chofer Rector	**1**	**$ 8,900.00**
Secretaria Rector	**1**	**$ 10,005.05**
Secretaria Secretario	**1**	**$ 9,857.55**
Secretaria Director de Área	**6**	**$ 9,734.30**

Concluida la exposición, el presidente somete el punto a consideración de las y los integrantes del Honorable Consejo Directivo para su análisis, discusión y, en su caso, aprobación.

- Resultando en los siguientes: se hace constar que **se abstuvieron de emitir su voto** las siguientes personas: **Mtro. Tonatiuh Heriberto Andrade Rivera**, Titular de la Oficina de Enlace Federal de la Secretaría de **Educación Pública en el Estado de Nayarit y Consejero Propietario; Guillermina Martínez Margarito,** Jefa del Departamento de Control **Financiero (DGUTYP); y Fabiola Escobar Benítez,** Jefa del Departamento de Gestión Académica (DGUTYP)

En consecuencia, dicho punto fue **aprobado por mayoría de votos** de las y los integrantes presentes del Honorable Consejo Directivo

APROBADO por **MAYORÍA DE VOTOS** de los presentes consejeros, consistente en el: Punto **5. – Autorización de Organigrama, Plantilla de Personal y tabulador 2026**.

6. – CLAUSURA DE LA SESIÓN. - De la Primera Sesión Extraordinaria 2026, del Consejo Directivo de la Universidad Tecnológica de Bahía de Banderas.

El ***Lic. Bernardo Palomares Estrada.***, presidente del Honorable Consejo Directivo, cede el uso de la voz al representante del**,** Rector de la Universidad Tecnológica de Bahía de Banderas, para que realice la Clausura de la Primera Sesión Extraordinaria. En uso de la voz, manifiesta:

"Le agradezco al presidente y a todos los consejeros que nos acompañaron en esta Primera Sesión Extraordinaria del Consejo Directivo de la Universidad Tecnológica de Bahía de Banderas. En ***Nuevo Nayarit, siendo las trece horas del día viernes nueve de enero del año dos mil veintiséis (2026) se da por clausurada*** *la presente sesión"*

Una vez manifestado lo anterior, se da por ***CLAUSURADA LA PRIMERA SESIÓN EXTRAORDINARIA DEL CONSEJO DIRECTIVO DE LA UNIVERSIDAD TECNOLÓGICA DE BAHÍA DE BANDERAS.***

MIEMBROS PRESENTES DE LA *PRIMERA SESIÓN EXTRAORDINARIA 2026*

Lic. Bernardo Palomares Estrada.
En representación de la Mtra. Myrna Aracely Manjarrez Valle
Secretaría de Educación del Estado de Nayarit y
presidenta del Consejo Directivo.

Mtro. Tonatiuh Heriberto Andrade Rivera.
Titular de la Oficina de Enlace
Educativo en el Estado de Nayarit.
Consejera Propietaria.

Ing. Karen Janeth Gutiérrez García,
En representación del Mtro. En Fiscal
Julio Cesar López Ruelas, Secretario de
Administración y Finanzas del Estado de Nayarit
Consejero Propietario.

Firman de Conformidad en la Primera Sesión Extraordinaria 2026, los presentes miembros del Honorable Consejo Directivo de la Universidad Tecnológica de Bahía de Banderas, en Nuevo Nayarit, Bahía de Banderas, Nayarit; en fecha nueve de enero del año 2026.

Lic. Alba Jazmín Herrera Bayardo.
En representación del Lic. Juan Enrique Suarez del Real Tostado
Secretario de Turismo del Estado de Nayarit.
Consejero Propietario.

Ing. José Isaías Salas Ramírez.
Comisario Público de la Secretaría para la
Honestidad y Buena Gobernanza.

Inge Luis Octavio Gallardo Arcega
en representación del Dr. Isaak Rivera Delgadillo.
Rector de la Universidad Tecnológica de Bahía de Banderas.

Luz Hernandez Martinez
en Representación de Marival Group del Sector Productivo

Firman de Conformidad en la Primera Sesión Extraordinaria 2026, los presentes miembros del Honorable Consejo Directivo de la Universidad Tecnológica de Bahía de Banderas, en Nuevo Nayarit, Bahía de Banderas, Nayarit; en fecha nueve de enero del año 2026.

Guillermina Martinez Margarito
Jefe de Departamento de Control Financiero (DGUTYP)

Fabiola Escobar Benítez
Jefa del Departamento de Gestión Académica (DGUTYP)

Firman de Conformidad en la Primera Sesión Extraordinaria 2026, los presentes miembros del Honorable Consejo Directivo de la Universidad Tecnológica de Bahía de Banderas, en Nuevo Nayarit, Bahía de Banderas, Nayarit; en fecha nueve de enero del año 2026.